



平成28年度 内浦山県民の森 催し物のご案内 (2-1)



No.	実施月日	曜日	催し物名	募集(名)	参加費(円)	開始時刻 終了時刻	内 容	
1	4/12	火	「鴨川の石造物百選」をめぐる (曾呂・太海(ふとみ)地区)	25	1,300	9:30 15:30	地域に暮らす人々がその思いを託した石造物を、当時に思いを馳せながらめぐります。約10km。舗装道路。(「鴨川の石造物百選」：平成25年鴨川市教育委員会発行)	
2	4/27	水	春の養老溪谷ハイキング	25	1,400	9:00 16:00	観音橋から歩き始め、中瀬遊歩道経由で「房総ふれあいのみち」「滝めぐりコース」「金神の滝」など、春の息吹を感じる養老溪谷を楽しみます。約12km。	
★3	5/14	土	～春の星空観察会～ スターキャンプ鴨川	25	100	16:00-17:00 観察会 19:00-20:30	月・木星・春の星座たちの観察をします。こども対象の望遠鏡操作体験会も実施します。マイ望遠鏡持参可。君津天文同好会との共催イベント。	
4	5/15	日	新緑の森の自然観察会	20	500	9:30 12:00	オオルリやセンダイムシクイなどの夏鳥をはじめ、野鳥や季節の花などを楽しみます。フィールドスコープや双眼鏡など最新機器の体験もできます。林道歩き約4km。	
☆5	5/30	月	風薫る嶺岡・大山ハイキング	25	1,300	9:30 15:30	白滝不動～嶺岡浅間～酪農のさと～嶺岡林道～大山千枚田～大山不動尊まで、初夏の山々と里山の景色を楽しみましょう。約13km。やや健脚向き。	
6	6/4	土	石窯パン作りに挑戦!	15	1,100	9:30 13:00	パン作りに挑戦してみましょう。生地作りから始め、こねた生地を一人分ずつ土鍋に入れて石窯で焼きます。野菜たっぷりのポトフと一緒に召し上がれ。	
7	6/8	水	初夏の潮騒ハイキング	25	1,700	9:30 15:30	道の駅オーガパーク～名勝に右衛門島～鴨川松島～魚見塚～フィッシャリーナ鴨川まで、鴨川の自然と歴史を巡ります。約9km。舗装道路。※参加費はに右衛門島の観覧料を含みます。	
8	6/18	土	ヒメボタルに愛隊 (夜の森の観察会)	25	おとな 500	20:00 21:30	漆黒の闇にキラキラ光るヒメボタルに会いに、夜の森を歩きます。ヘビトンボやモリアオガエルにも会えるかも。雨天時は室内でのお話になります。 *ヒメボタル(ホタル科)体長7mm程の陸棲のホタル。 6月中旬～7月上旬頃、夜中をピークに歯切れ良く明滅する。 *6/1～7/21の間、林道奥谷線は17:00から翌朝9:00まで車両通行止め。	
9	6/19	日		25	4才～中学生 300			
10	6/25	土		25	4才未満 100			
11	7/24	日	夏休みこども自然教室	25	300	10:00 11:00	セミの抜け殻やトンボなどの生き物がさし、森で拾った素材を板に貼り付けた工作体験、森のはたらきや人と森のつながりなどを楽しく学びます。	
12	8/10	水	星空観望会	20	500	19:00 20:30	夏の三大星や月・土星・火星・流れ星などの観察や、コンパクトデジカメやデジタル一眼レフカメラでの月の撮影、クイズなど。雨天時は室内で実施。	
☆13	8/11	木	『山の日』記念・日本山岳会千葉支部主催 房総のmatterホルン伊予ヶ岳に登ろう	20	おとな 1,500 中学生まで 500	9:30 15:00	日本山岳会員による「初心者向け講習会」と「伊予ヶ岳登山」。頂上からの景色に暑さも疲れも忘れそう。やや健脚向け。対象：小学校4年生以上の親子5組、一般10名。	
★14	8/1～8/31		夏休み ネイチャー クラフト 教室	①板(四角)	80	600	10:00 15:00	森の木の実や枝、葉っぱなど、自然の素材を使った工作体験。 板やリースなどの土台を選び、壁掛けやネームプレート、オブジェなど、どんな作品を作るかはあなた次第です。 自分だけの作品作りをお楽しみください。 (制作時間：約90分) ※土台にする板やリースによって、料金が異なります。
★15				②板(丸)	90	300		
★16				③大きいリース	10	1,200		
★17				④小さいリース	10	800		
★18	9/24.25	土・日	みんなでキャンプ	20	おとな 3,600 4才～中学生 2,200	24日 11:00 25日 11:00	初心者でも安心。テント張りから野外炊事、竹の食器作り、団旗作り、ナイトウォッチング、ネイチャーゲームなど、もりだくさんの2日間。	
19	10/2	日	秋の森の自然観察会	15	500	10:00 12:00	赤や黄色に色づき始めたサクラやハゼノキ、実をつけた草木など、秋の気配が漂う森をゆっくりと歩いて楽しめます。林道歩き約4km。	
20			秋の草木染め「藍染め」	15	1,600	13:00 15:30	古くから愛されてきた藍を使ってストールを染めます。好きな絞りで模様を入れて自分だけの作品作りを楽しみましょう。	
21	10/6	木	『房総のやまあるき』より 「鴨川松島から魚見塚」	40	1,500	9:30 15:30	内田栄一氏の著書『房総のやまあるき』より「鴨川松島から魚見塚」コースを内田氏と一緒に歩きます。約10km。(募集：現地集合15名含む)	
22			内田栄一氏講演会 「房総の山こぼれ話」	40	無料	16:00 17:00	房総のやまあるきはもちろん、千葉県のお城についても造詣が深い内田栄一氏に房総の山やお城、神輿についてお話しいただきます。	
23	10/27	木	「鴨川の石造物百選」をめぐる (江見地区)	25	1,300	9:30 15:30	地域に暮らす人々がその思いを託した石造物を、当時に思いを馳せながらめぐります。約10km。舗装道路。(「鴨川の石造物百選」：平成25年鴨川市教育委員会発行)	
☆24	11/25	金	秋の新そばとハイキング	25	1,700	9:30 15:00	親水公園～国有林眺海コース・人工林散策コース～もみの木庵にて昼食～もみの木コース～大森林道～もみの郷会所まで約9kmのハイキング。	
★25	12/3	土	～冬の星空観察会～ スターキャンプ鴨川	25	100	16:00-17:00 観察会 19:00-20:30	秋から冬の星座・アンドロメダ大銀河・すばるなど夜空の観察をします。こども対象の望遠鏡操作体験会も実施。マイ望遠鏡持参可。君津天文同好会との共催イベント。	
26	12/4	日	クリスマスリース作り	15	1,300	9:30 12:00	アケビやフジのツルでリースを作り、40種以上の素材(木の実・リボン・オーナメント)の中から、あなたのチョイスで自分好みのクリスマスリースを作ります。	
27	12/14	水	ふたまたがわ 二日間川から養老川の源流をゆく	25	1,400	9:00 15:30	天津の坂本地区～東大千葉演習林(本沢林道～桜ヶ尾歩道～一杯水林道)～国有林(会所・麻綿原コース)～もみの郷会所までのハイキング。約14km。健脚向き。	
28	12/25	日	お正月リース作り	15	1,000	9:30 12:00	お正月飾りをリースで作ります。水引きや稲穂、マツボックリ、常緑樹の葉など縁起の良いものを飾りつけ、新年をお迎えしましょう。	

・お申込みは3ヶ月前から受付いたします。(宿泊を伴う場合は6ヶ月前から) ※注意事項(必ずお読みください)
 ・森の宿「せせらぎ」にご宿泊の方は、参加費が半額になります。(★印は対象外)
 ・参加される方は必ず保険証を携帯くださいますようお願いいたします。
 ・日程や内容については、天候等の事情により事前の告知なく変更になる場合がありますので予めご了承ください。
 ・☆印のハイキングは、安全のため必ずトレッキングシューズ着用をお願いします。
 ・食べる催しや体験(うどん・ピザ等)では、アレルギーをお持ちの方はご参加いただけない場合があります。事前に必ずお問い合わせください。
 ・中学生以下のお子様については、保護者または引率者同伴をお願いいたします。



平成28年度 内浦山県民の森 催し物のご案内 (2-2)



No.	実施月日	曜日	催し物名	募集(名)	参加費(円)	開始時刻 終了時刻	内容
★29	平成29年 1/1	日	2017初日の出と初詣 (森の宿「せせらぎ」宿泊者対象)	25	300	6:00 8:30	荘厳な気配漂う妙法生寺(みょうほうしょうじ)から拝むご来光と初参りへのご案内します。暖かい服装でお越しください。
☆30	1/24	火	新春・清澄山ハイキング	25	1,400	9:00 16:00	坂本地区～千葉演習林本沢林道～七曲歩道～清澄寺(昼食)～郷台林道～小屋ノ沢歩道～今澄番所跡～清澄寺までの約12km。健脚向き。
☆31	1/25	水	新春・三石山ハイキング	25	1,400	9:00 16:00	三石観音～千葉演習林三石歩道～柚子ノ木歩道～猪ノ川林道～郷台作業所(昼食)～猪ノ川林道～フライン～三石歩道～三石観音までの約10km。健脚向き。
32	2/4	土	ピッツアを焼こう! 食べよう!	15	1,700	9:30 12:00	レンガの窯で焼くピッツア。生地作りから焼きまでを体験します。熱々の焼きたてのピッツアでランチタイムです。
☆33	2/21	火	～早春のやまあるき～ 「清澄八山」をゆく	25	1,400	9:30 15:30	清澄寺妙見山(魔尼山)をはじめ、清澄八山(きよすみはちさん)と呼ばれる山々を歩きます。健脚向き。 21日: 魔尼山(まにさん)・如意山(にょいさん)・宝珠山(ほうじゅさん)・霧地山(ろちさん)・富士山(ふじやま)・独鈷山(とっこさん)・金剛山(約9km) 22日: 鶏毛山(けいもうさん)(約9km)
☆34	2/22	水		25	1,400	9:00 15:30	
35	3/5	日	手打ちうどんでカレーうどん	15	1,000	9:30 12:00	うどんは粉からこねて踏んで伸ばして、麺切りまで自分で行います。蕎麦屋風のカレーうどんを召し上がれ。
36			春の草木染め「サクラ」	15	1,800	13:00 15:00	サクラの樹皮と落ち葉でレーヨンのストールを染めます。媒染と絞りで、自分だけの作品作りを楽しみます。
37	3/26	日	春の森の自然観察会	20	500	10:00 12:00	クロモジ・キブシなど、春の花が咲く森を歩きます。また、森の芽生えを小さな鉢に持ち帰り「小さな森」を育ててみましょう。林道歩き約4km。
38			焚き火とお花炭作り	10	1,000	13:00 15:00	焚き火で暖を取りながら、木の実や枝葉のお花炭を作ります。素材はそのままの形で黒一色の炭になります。焚き火に焼き芋も入れちゃいましょう。
39	通年		夜空の写真展	70	無料	8:30 16:30	君津天文同好会共催による夜空の写真展。県民の森で撮影した月や土星・木星や星雲など、普段見ることのできない世界をお楽しみください。

◎体験教室のご案内

ファミリーやグループ、団体でご利用いただける体験教室を実施しています。日時や、年齢・目的に合わせた体験内容でご提供できるようご相談を承っております。お気軽にお問い合わせください。また、会場や準備の都合上、事前に必ずご予約をお願いいたします。⑦～⑩については、10名様未満の場合は予約不要です。なお、最少催行人数以上でのお申込みとなりますのでご注意ください。

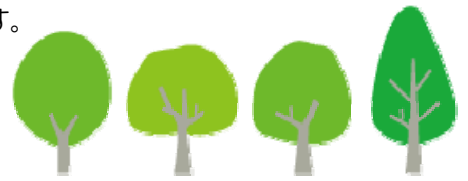

体験教室名	所要時間 (目安)	料金	内容	最少催行人数/ 上限人数
① ネイチャークラフト	60～90分	板 650円 小リース870円 大リース1,300円	森で集めた木の実や枝、葉を使い、オリジナル作品作りを楽しみます。各種リース・壁飾り・ネームプレート・オブジェなどを作ることができます。	1名/80名
② 手打ちうどん作り	150分	980円	粉は最高級『めん匠』を使用。みんなで楽しくうどんを作りましょう。	20名/40名
③ ガイドウォーク	60～90分	650円	森の樹木や草花、フィールドサイン(フン・食こん)などの自然観察やクイズなど、楽しく学びます。(内容は目的・年齢に合わせます)	10名/100名
④ 飯盒炊さんとカレー作り	180分	1,300円	飯盒でご飯を炊き、カレーも作ります。みんなで協力して、かまどで炊いたご飯の味は格別です。(カレーを豚汁へ変更も可)	20名/100名
⑤ 草木染め	60～90分	1,190円～	木の実や樹皮、落ち葉などを煮出した液で、ハンダナや風呂敷を染めます。絞りと媒染(ばいせん)でオリジナル作品を染めあげます。	10名/30名
⑥ 化粧炭作り	90分	1,080円	マツボックリや小枝、葉っぱを炭に焼き上げると、そのままの形に黒一色に仕上がります。きれいかかごに盛りつけて完成です。	10名/40名
⑦ 樹木オリエンテーリング	40分	無料	園内20ヶ所の樹木に設置したポストを回り、樹皮や葉っぱを観察してクイズに答えましょう。	1名～
⑧ 樹木漢字クイズ	10分	無料	県民の森にある樹木を漢字クイズにしました。「初級」「中級」「上級」があります。	1名～
⑨ 野鳥漢字クイズ	10分	無料	県民の森で見られる野鳥を漢字クイズにしました。「初級」「上級」があります。	1名～
⑩ セラピーコース散策	60分	無料	森の音や匂い、景色や生き物のようすなど五感を使って楽しみましょう。総合センターロビーでMAPを手に入れ出発です。	1名～

お問合せ・お申込みは **内浦山県民の森 管理事務所**

〒299-5502 千葉県鴨川市内浦3228 TEL 04(7095)2821

営業時間 8:30～16:30(通年営業)

URL <http://www.chiba-forest.jp/uchiurayama/>